

Guatemala 30 de septiembre del 2015

Informe No. 9 -2015

Arquitecto

Juan Pablo Rosales Tinoco

Viceministro del Patrimonio Cultural y Natural

Su Despacho

Estimado Arquitecto Rosales

De la manera más atenta me dirijo a usted con el propósito de presentarle mi informe de actividades mensuales conforme a lo estipulado en el **Contrato Administrativo por Servicios Técnico Profesionales Número 71-2015 y Acuerdo Ministerial No. 18-2015**, correspondiente al mes de septiembre del presente año, y para el cobro de mis honorarios estoy presentando la factura número de serie "A" y correlativo número 00221.

Excavación

Investigación Arqueológica con excavaciones de sondeo en el Área Sur C y Sur Oeste del Grupo Central del Parque Arqueológico Nacional Tak'alik

Se continuaron los trabajos al sur del Parque Arqueológico Nacional Tak'alik Ab'aj conforme lo establecido en el Plan Operativo 2015 (Poa 2015). Durante este mes se realizaron una serie de operaciones en las áreas Sur C y Sur Oeste, específicamente sobre la Terraza 0. Se limpió el área donde se realizaría la operación F-18a (Imagen 1). Esta operación conto con las siguientes dimensiones: 2 mts norte- sur, 1 mts este-oeste.

La Arena Volcánica fue el primer estrato en ser excavado, el mismo no reporto material arqueológico. En esta operación solamente se pudieron registrar 2 estratos/lotes culturales. El material cultural registrado en estos estratos/lotes fue muy escaso, de los cuales sobresalen tiestos de cerámica.

Paralelamente se continuó con el apoyo del Arqueólogo Polaco Michal Gilewski. Durante su estadía en Tak'alik Ab'aj realizo ochos sondeos al sur del Grupo

Central sobre la Terraza 0. Además del registro de las excavaciones, el trabajo de Michal se centró en recolectar muestras arqueo-botánicas y muestras de suelo.

8 operaciones se realizaron sobre la Terraza 0, en lo que conocemos actualmente como Robustal y Robustalito dentro de La Finca Privada Santa Margarita. Todas las operaciones contaron con las siguientes dimensiones: 1 mt norte-sur, 1.50 mts este-oeste. La operación AA-10a se realizó a 5 mts al sur de la operación AA-9a realizada durante el 2014. Esta operación es muy importante porque se pudo registrar un corte sobre el estrato/lote 6 y del mismo se recuperó una cantidad considerable de tiestos de cerámica y algunos fragmentos de obsidiana. Por la forma del corte en los perfiles se cree que se trate de un basurero. Sin embargo por la presencia de la cerámica se concluyó que se trataba de una acumulación de cerámica (Imagen 2).

Dentro de las excavaciones sobresale la operación E-14a. Dentro de esta operación se pudieron registrar 12 estratos/lotas con diferentes materiales arqueológicos (Imagen 3), sobresaliendo tiestos de cerámica y algunos fragmentos de obsidiana.

Seis operaciones registraron solamente 2 o 3 estratos/lotas culturales. Al igual que las anteriores excavaciones realizadas en estas áreas los materiales arqueológicos en estos sondeos han sido escasos, sobresaliendo la cerámica.

Además de los trabajos arqueológicos durante el mes de septiembre se realizaron otras actividades, tales como:

- La recreación de dos rituales con ofrendas intrusivas en el suelo cultural, introduciendo así la arqueología experimental en Tak'alik Ab'aj. Los materiales utilizados en las ofrendas fueron: Piedras y madera. EL objetivo de la recreación era conocer el comportamiento de las piedras dentro de los rituales y de cómo el fuego podría crear cambios en las estructuras de las piedras y del barro (Imagen 4). Se pudo comprobar que las piedras a grandes temperaturas reaccionan de una manera muy particular, ya que la misma temperatura produjo que las piedras estallaran provocando un astillamiento en las mismas, y a su vez enviando las astillas fuera del perímetro del ritual. Sin embargo, pudimos notar que una de los dos experimentos resultó con más piedras quebradas y astilladas por estar ubicado en un lugar donde el aire sopla libremente.
- La transcripción de algunas de las ponencias realizadas en el **"1er. Encuentro de Guías Espirituales Mayas Ajq'ijab En Tak'alik Ab'aj"**, siendo las siguientes: **La Astronomía Maya y su incidencia en la Cruz" Ajq'ij Feliciano Méndez;** **El Tz'ite y las ofrendas de sabores en las ceremonias mayas" Ajq'ij Jorge Luis García de León.** ; **"Diversos motivos para celebrar las ceremonias mayas "Ajq'ij Edgar Pérez;** **"Los lugares sagrados para la celebración de las ceremonias mayas "Ajq'ij Isabel Cabrera.**

- Otras de las actividades realizadas durante el mes de agosto fue el registro gráfico y fotográfico de las operaciones mencionadas en este informe



Imagen 1. Trazo de la operación F-18a
(Gilewski 2015)



Imagen 2. Corte en operación AA-10a/Lote 6a
(Espigares 2105)

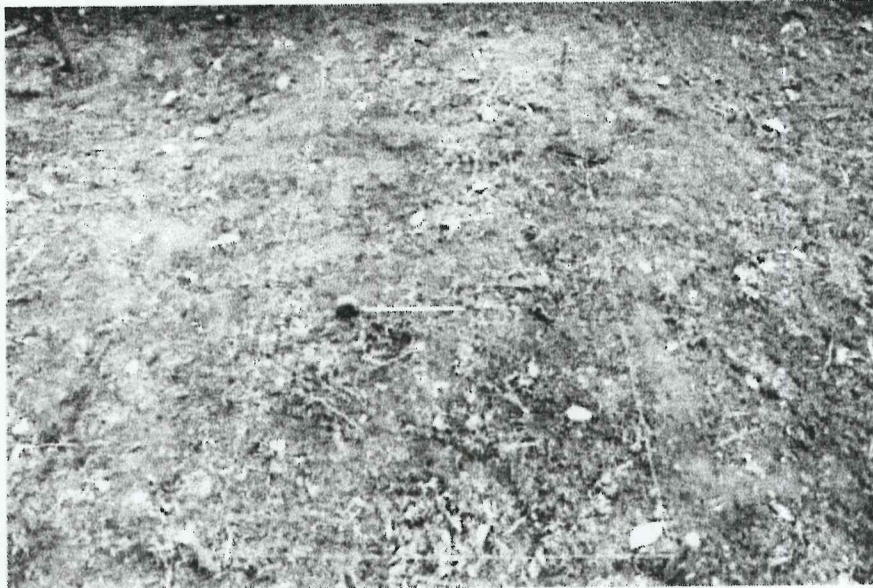

Imagen 3. Mostrando los estratos culturales en operación E-14
(Gilewski 2015)

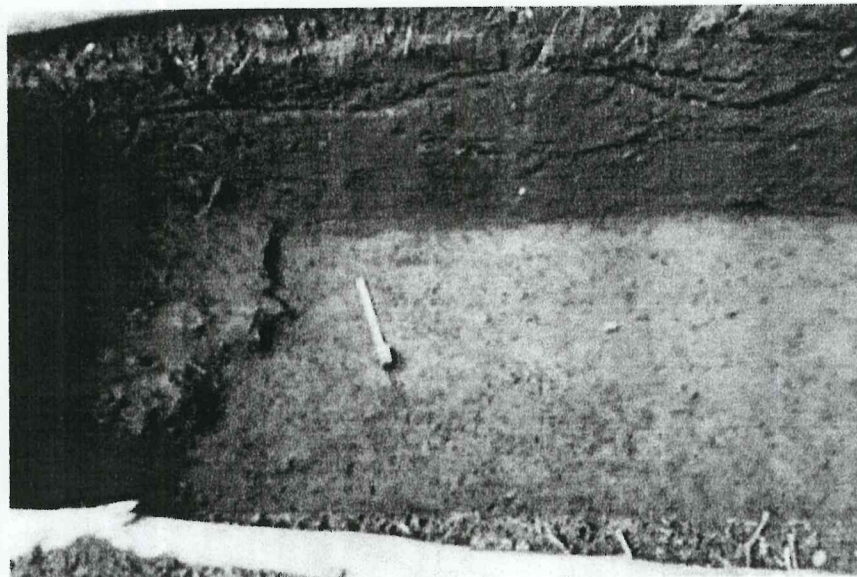

Imagen 4. Realización de arqueología experimental.
Recreación de ritual prehispánica
(Espigares 2015)

Resultados

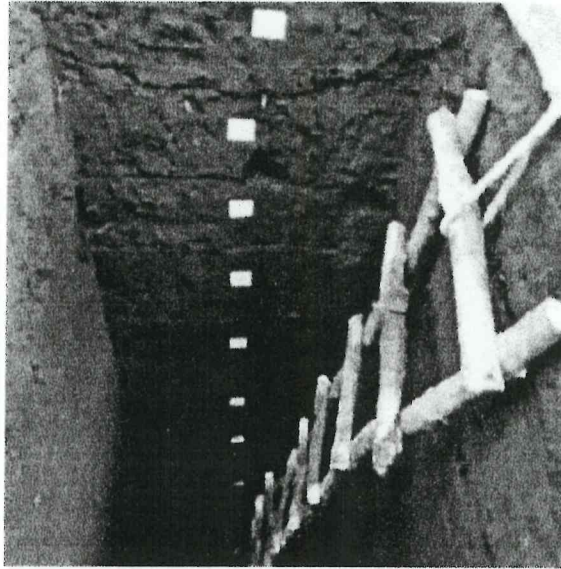
Investigación Arqueológica con excavaciones de sondeo en el Área Sur C y Sur Oeste del Grupo Central del Parque Arqueológico Nacional Tak'alik Ab'aj.

Durante el mes de agosto se realizaron 6 excavaciones, de las cuales 1 aún está en proceso de investigación. A su vez se realizaron varios sondeos sobre la Terraza 0 con el objetivo de obtener muestras de los suelos para someterlos a un análisis que determine la presencia de campos de cultivos en épocas prehispánicas.

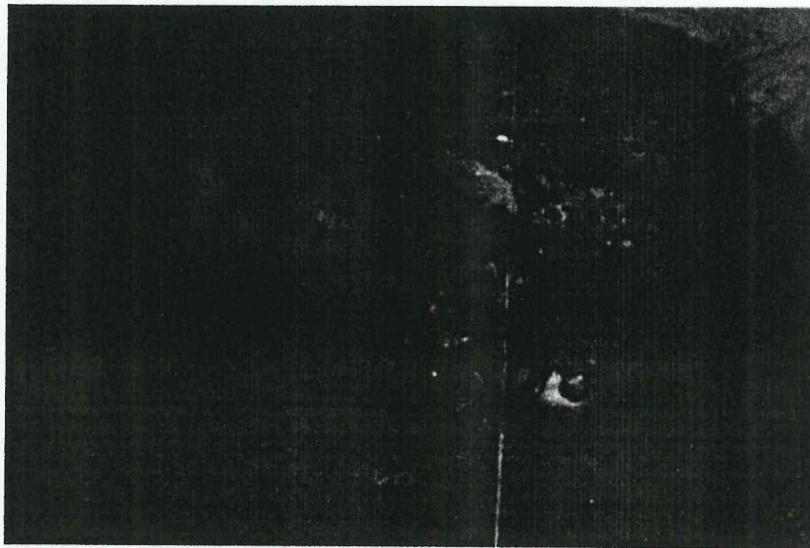
Gracias a las excavaciones sistemáticas se ha logrado documentar ocupación desde el Preclásico Medio, Preclásico Tardío, Clásico Temprano, Clásico Tardío y Postclásico. A pesar de contar con una ocupación desde épocas tempranas, los antiguos habitantes en este sector abarcaron más área durante el Clásico Tardío.



Carlos Alberto Espigares

Vo. Bo.

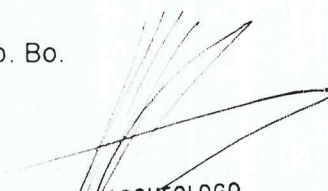

ARQUEOLOGO
Miguel Orrego Corzo
JEFE ADMINISTRATIVO
PARQUE ARQUEOLÓGICO TAKALIK ABAJ